

SUSCINTA GUIA DESCRIPTIVA CON ALGUNOS DATOS HISTORICOS DE LA ISLA DE LANZAROTE.



PUBLICACIONES DE  
LANZAROTE TURISTICO

AGENCIA DE INFORMACION Y ORGANIZACION DEL TURISMO.

A R R E C I F E  
P O R L I E R , 8 .

TIP. "EL NORTE". GALDAR  
GRAN CANARIA

LANZAROTE

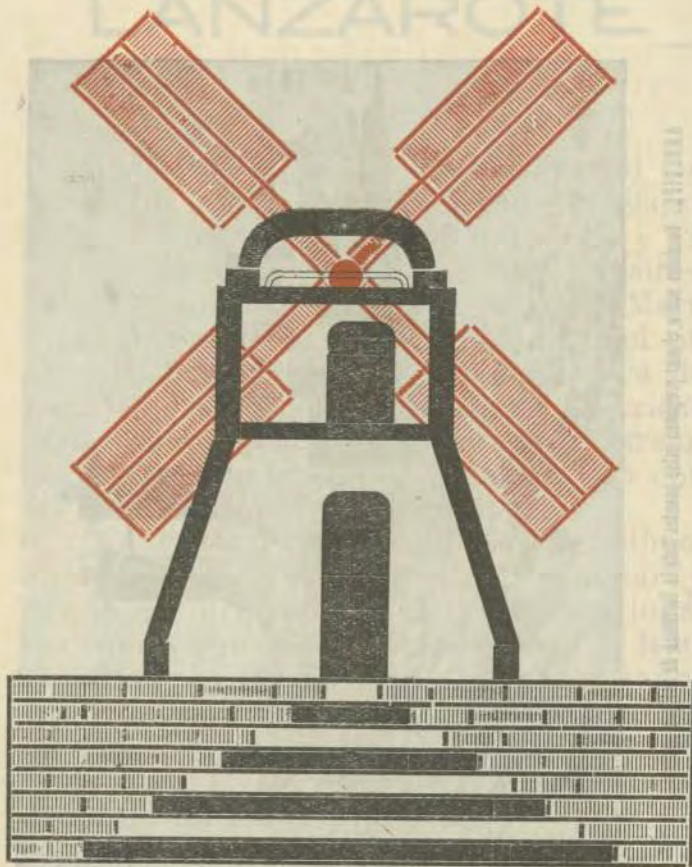

Il Museo di Arte Moderna e Contemporanea di Lanzarote

ARRECLIFE. Tendidos sobre el mar plegaron estos puentes toda la fortaleza de antiguo poderío...

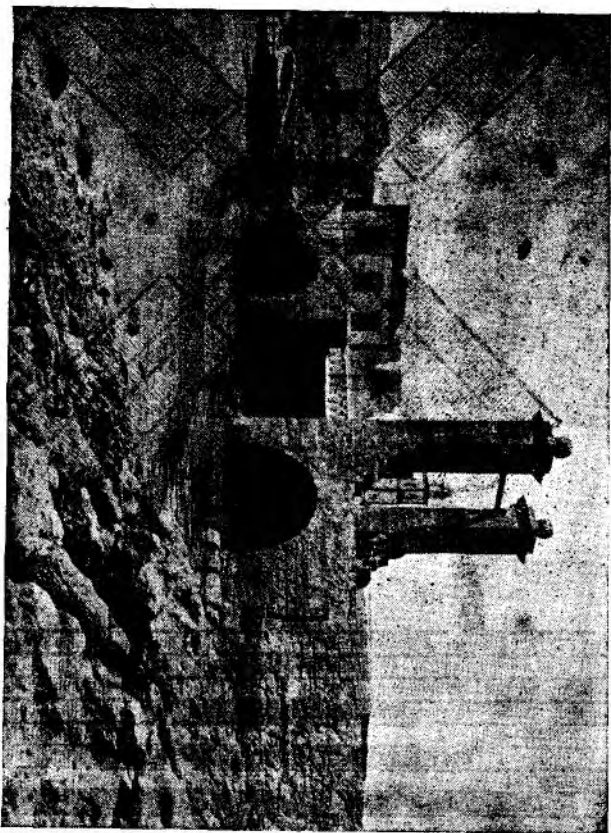

# LANZAROTE

Esta Isla, llamada en la antigüedad *Capraria*, es la más oriental del Archipiélago, y está situada entre los 28 grados 49 y 29' grados, 14' de latitud Norte y los 7 grados, 13' y 7 grados 41' de longitud o, del Meridiano de San Fernando. Otros datos del Siglo XII al XIII, aseguran que el nombre de Lanzarote, se debe al aventurero *Lanciloto Maloxelio* que realizó en ella sus incursiones, existiendo mapas de aquella época con tal nombre y el escudo de Génova.

**LA CONQUISTA.** Don Juan de Bethencourt Barón de Saint-Martin de Gaillart y Señor en Normandía de estos y otros lugares conocedor de la existencia de las Islas Canarias por las correrías de sus paisanos y por los relatos de algún esclavo natural de ellas decidió emprender su conquista solicitando al efecto siete mil libras tornesas de su tío Rubín de Bracamonte al que dió en prenda su señorío de Grainville le Tin-

turiere y unido a Gadifer de la Salle reclutó en la Rochela hombres de armas y colonos llevando en su compañía al franciscano Pedro de Boutier y al presbítero Juan Le-verrier que fueron sus cronistas y como intérpretes a Alfonso e Isabel, indígenas bautizados naturales de Lanzarote. La expedición que la componían 53 hombres llegó a la Isla de Graciosa en el mes de Julio de 1402.

Sometido el Rey de Lanzarote, *Guadafia*. («Como amigo, no como súbdito», según dicen las Crónicas) con los 200 hombres que habían dejado las incursiones de los piratas reducidos a la mísera condición de alimañas perseguidas (los isleños se refugiaron en la famosa *Cueva de los Verdes* Término de *Haría* que tiene una extensión de tres mil metros bajo tierra, con salida por la llamada *La Puerta Falsa*, en las estribaciones del *Volcán de la Corona*) levantó Bethencourt un castillo y una capilla en las playas de Rubicón y embarcó para Fuerteventura. Las ruinas de esta Iglesia, primitiva cate-

dral de Canarias, se encuentra en la playa de las Coloradas, así como el Castillo de este nombre, y restos de la casa palacio episcopal.

Al regresar Bethencourt de Fuerteventura, se rindieron a discreción Guadafia y sus súbditos que se habían sublevado contra Bertín de Berneval; Gadifer renunció a la conquista y se volvió a Francia y Bethencourt emprendió la de Fuerteventura auxiliado por Guadafia y sus isleños, muy hábiles en el manejo del arco y la ballesta estableciendo sus reales en el Castillo de Rico-Roque.

Sus incesantes correrías lograron atemorizar a los isleños hasta que el 8 de Enero de 1498 se rindió el Rey Guixe de Maxolata con cuarenta y dos de sus guerreros, y el 25 el Rey *Ayore*, de *Jandia*, (Fuerteventura) con 26 de los suyos.

El gobernador del Castillo de *Rubicón* se llamaba *Bertín de Berneval*, a quien las crónicas acusan de traición, puesto de acuerdo con el Capitán de un buque corsa-



rio llamado *El Tajamar*, para apresar isleños y venderlos en Europa.

El conquistador *Bethencourt*, repartió las islas entre colonos, nombró Alcaldes en Lanzarote y Fuerteventura, y reservó el mando supremo de éstas a su sobrino *Ma-ciol* de *Bethencourt*. A su regreso a Europa, visitó al Papa *Inocencio VII*, que nombró Obispo de *Rubicón*, al padre *Alberto de las Casas*.

BETHENCOURT, regresó a su Féudo de *Grainville*, donde murió oscuramente, en 1422.

Muchas vicisitudes atravesó Lanzarote posteriormente. Sufrió incursiones y correrías, ataques extranjeros, y calamidades. Son dignos de mención entre éstos, el de la Escuadra del Kedive de *Fez*, y los *Corsarios Argelinos* *Amurat* y el *Arraez Javan* en el siglo XVI. En el siglo XVII, el *Arraez Mustafá*, hizo mil cautivos, de ambos sexos en Lanzarote, recogiendo la mayor parte en la histórica *Cueva de los Verdes*, donde se habían refugiado, costando su rescate sumas

cuantiosas a sus parientes, que tuvieron que vender sus bienes para salvarlos de la esclavitud.

### (Parador MONTAÑAS DEL FUEGO)

Entre otras calamidades cuéntase la tremenda erupción de 1730 en el mes de Septiembre, que abrió una serie de cráteres en un semicírculo de 18 kilómetros destruyendo las lavas numerosos caseríos, enterrando otros las ardientes arenas, y modificando profundamente el terreno, que aún hoy se llama *Montañas del Fuego*. Durante siete años permanecieron las lavas incandescentes, y todavía la temperatura del terreno en el año 1935, permanece a altísima graduación, carbonizándose la madera a cierta pequeña profundidad (110 grados a 10 Cm. y 360 a 60 Cm.)

En esta región dantesca, elévase hoy, al servicio del Turismo y Visitantes científicos y de todo orden, un magnífico y acogedor *Parador*, donde cómodamente puede disfrutarse del atractivo sin igual, que el

catastrófico e impresionante panorama ofrece a la contemplación de nuestra vista.

En la cúspide de la Montaña principal y como cosa única y curiosa, en el mundo, existen unos hornos naturales, donde pueden cocinarse a discreción, y con la mayor rapidez toda clase de viandas, a las que el calor uniforme, y moderado, a una temperatura ideal para la cocción, comunica un sabor especial que causa la admiración de cuantos lo conocen.

Fué tan imponente una de las explosiones, que en la Costa de *Janubio* levantó del fondo del mar un Islote, que se soldó a la Costa en breves horas.

EL JAMEO DEL AGUA. Uno de los fenómenos sísmicos dió lugar, en el Norte de la Isla, allá por épocas remotas, a una curiosa galería o gruta en comunicación con el mar, el que forma en su interior un curioso Lago, cuyos reflejos, al través de los abiertos extremos y techo, produce incessantes cambiantes de luz, de descripción imposible, maravillosa, y atrayente para el

visitante.

Una visitante extranjera, lo calificó con frase feliz, de «Gigantesco Diamante, de infinitos tonos de Luz».

Esta singular maravilla, perfectamente acondicionada en la actualidad para sus visitantes, constituye en Lanzarote uno de sus más atrayentes motivos.

El fácil acceso a su mismo emplazamiento, pues se llega a él en automóvil, es razón para que continuamente sea objeto de la preferencia de todo excursionista del país y del exterior.

Hállase Lanzarote a la distancia de 2 leguas de Fuerteventura, de la que la separa el estrecho de la Bocaina y de la Graciosa está separada por el llamado Río. Su extensión incluyendo los Islotes de *Aleganza*, *Graciosa*, *Montaña Clara*, *Roque del Este* y *Roque del O.* es de *Setecientos Cuarenta y Un Kilómetros Cuadrados*, y su población aproximadamente *Treinta Mil Habitantes*.

Su costa presenta puntas bastante salientes, como son la de Fariones al N. y de

Pechiguera y Papagayo al S. así como buenos desembarcaderos en la parte oriental, siendo los más seguros los de Arrecife, Naos y Arrieta. Su suelo es volcánico y poco accidentado, alcanzando alguna de sus montañas la elevación de 679 m. (Risco de Famara) 598 m. (Blanca) 591 (Corona) y 567 (Hacha grande). El clima es templado y saludable. Produce cereales, legumbres, patatas, batatas, tomates, cebollas, cochinillas, vinos-excelentes y frutas, siendo muy estimados por su calidad, melones, sandías, cebollas y tomates. También se exporta en grandes cantidades la cal, y el pescado salado, cuya industria alcanza en la actualidad grandes proporciones, existiendo factorías dedicadas a ello, en la que tienen colocación numerosos obreros, de ambos sexos.

La Capital es *Arrecife*. Comprende 8 Juzgados Municipales (Arrecife, Fêmes, Haría, San Bartolomé, Tías, Tinajo y Yáiza), En Arrecife hay un Juzgado de Instrucción.

El Gobierno de la Isla lo ejerce un Delegado. Fuerzas militares existen al mando

de un Comandante Militar que tiene residencia en Arrecife. Además hay varios Puestos de la Guardia Civil, al mando de un Teniente Jefe de la Línea.

Las carreteras principales y distancias en Kilómetros son:

De Arrecife a Haría, 28. De Arrecife a Yáiza, 22'5. De Arrecife a San Bartolomé, 7. De Arrecife a *Teguise*, 11. De Arrecife a *Fêmes*, 28. De Arrecife a *Tinajo*, 18. De Arrecife a *Guatiza*, 18. De Arrecife a *La Caleta de Famara*, 20. De Arrecife a *Tías*, 10.

## CAPITAL Y PUEBLOS PRINCIPALES

ARRECIFE Capital. Ciudad con Ayuntamiento, *Seis Mil Habitantes* aproximadamente. Situada en la costa oriental de la isla de Lanzarote y a 62 leguas de Santa Cruz de Tenerife.

Este puerto y el de Naos, un km. de aquel, se consideran como naturales los primeros puertos de la provincia. El segundo

tiene dos luces de enfilación una roja y otra blanca.

Centros Oficiales que residen en *Arrecife*. Delegación del Gobierno de la República, Cabildo Insular, Central de Telégrafos, Administración de Correos, Administración de Puertos Francos, Administración, Depositaria de Hacienda, Centro Secundario de Higiene Rural, Instituto Nacional de Segunda Enseñanza, Escuela de Artes y Oficios Artísticos, Subdelegación Marítima, Juzgado de Primera Instancia. Juzgado Municipal. Registro de la Propiedad, Central Telefónica.

COMUNICACIONES. Por la carretera del Centro se comunica con San Bartolomé, Tinajo y la Vegueta, la del Norte Haría Tegui se partiendo otro ramal desde Tahiche, que por Arrieta comunica con Haría. El Sur se comunica desde *Arrecife* con *Yáiza Fémes, Mácher, Tías*. Hay caminos vecinales, análogos a carreteras, que comunican entre sí todos los pueblos de la Isla, la que cuenta con una red de caminos que hace accesible las

excursiones a todos ellos con todo género de comodidades para los viajeros.

TELEFONOS. En la actualidad se comunican por teléfono Haría, Tinajo, San Bartolomé y Tegui se.

En el Puerto de *Arrecife*, hacen escala los vapores interinsulares de la Compañía Trasmediterránea y los de la línea de Fernando Póo.

La fiesta mayor celébrase el día de *San Ginés de Arles*, Patrón de la Ciudad, el 25 de Agosto. Las fiestas duran varios días, celebrándose tradiciones populares, como luchadas, bailes típicos, concursos de cantos regionales, etc.

PUEBLOS PRINCIPALES. *Fémes*. Lugar con Ayuntamiento situado al S. de la Isla de Lanzarote y a 28 Km. de *Arrecife*. En su término se ven las ruinas de la antigua catedral de San Marcial de Rubicón; y en Punta de Pechiguera hay un faro de cuarto orden. Su fiesta es el 7 de Julio, *San Marcial*, patrono.

HARIA. Lugar con Ayuntamiento si-



tuado al N. y a 28 Km. de Arrecife. La población ocupa un fresco y fértil valle poblado de palmeras y árboles frutales y en su término se producen cereales en abundancia, garbanzos, de gran estimación en la provincia, vino, tomates, cebollas y tabaco. A unos 6 Km. está el puerto de Arrieta declarado de interés general, y a 5 Km. al N. la célebre *Cueva de los Verdes*, de más de 3 Km. de largo en la que se refugió gran parte de la población isleña cuando tuvo lugar la invasión de los moros en 1618. Cerca de la *Cueva de los Verdes* se encuentra también el famoso *Jameo del Agua*, maravillosa natural que causa el asombro de los visitantes.

La fiesta principal es el 30 de Agosto Santa Rosa. Celebrándose también la festividad de San Juan, con gran asistencia de forasteros, el día 24 de Junio.

**SAN BARTOLOME.** Lugar con Ayuntamiento situado a siete Kilometros de Arrecife. y en el centro de la Isla. Su campo es muy pintoresco y el más rico de ella, pro-

duciendo cereales, legumbres, patatas, verduras, frutas, tubérculos, gran cantidad de melones y sandías, batatas, calabazas, etc. Su fiesta mayor el 24 de Agosto, patrón del pueblo, celebrándose con animadas verbenas, bailes típicos, parrandas, luchadas, fiestas teatrales, cabalgatas nocturnas, y otros atractivos para los forasteros.

**TEGUISE.** Villa con Ayuntamiento, situada casi al centro de la Isla y a once kilómetros de Arrecife. Fué capital de la Isla y tomó el nombre de la hija del Rey *Guadarrúa*, la bellísima Teguisse, esposa de Maciot de Bethencourt.

En sus cercanías se encuentra la célebre *Mareta* de seiscientos metros de circunferencia en que se conservaban las aguas para el abastecimiento del vecindario. Sobre una colina cercana se encuentra el Castillo de *Guanapay*, hoy llamado de Santa Bárbara. Existen en el casco de Teguisse varios antiguos conventos de franciscanos y dominicos.

Es de un gran valor histórico su iglesia

parroquial, que en parte fué destruída por un violento incendio, siendo restaurada, conservándose en lo posible las reliquias de lo antiguo, admiradas por todos sus visitantes.

La Iglesia es de tres naves y torre de sillería, dedicada a Ntra. Señora de Guadalupe, cuya fiesta se celebra el ocho de Septiembre.

Sobre las cumbres basálticas del macizo de Famara, se encuentra la Ermita de las Nieves, cuya Imágen en ciertos años se trasladada por época de fiestas a Teguiise, con asistencia de infinitos romeros, procedentes de toda la Isla, y anualmente, el día cinco de Agosto, festividad de Las Nieves, se celebra una gran romería, con sin igual animación y concurrencia.

TEGUISE también celebra las tradicionales fiesta de Navidad, que constituyen y comprendían todo el Folklore de Lanzarote. Sobre todo la celebración de la Noche Buena y Nacimiento del Mesías, con todos sus pasajes, adquieren un relieve de trascenden-

cia en aquel conjunto de bellezas religiosas.

TIAS. Lugar con Ayuntamiento, a diez kilómetros de Arrecife, a la mitad de la carretera *Arrecife-Yáiza*. Sus campos producen gran cantidad de cereales y frutos. Su fiesta mayor es el día dos de Febrero, Ntra. Sra. de la Candelaria, patrona de la Iglesia Parroquial.

TINAJO. Lugar con Ayuntamiento al N. O. y a 18 kilómetros de *Arrecife*.

Sus campos, beneficiados grandemente, por los numerosos terrenos enarenados producen grandes cosechas de cereales, ajos, maíz, garbanzos y frutas.

Sus fiestas mayores son: el dieciseis de Agosto, día de San Roque patrón del pueblo, con animadas fiestas populares, verbenas y atractivos para el forastero, culminando los festejos con la famosa y tradicional romería al Santuario de la Virgen de los Dolores, el día quince de Septiembre a cuyo punto concurren, con cuantos medios es posible, infinitos romeros, y forasteros, sacándose la histórica Imágen de la *Virgen* de los

*Volcanes*, en solemne procesión alrededor de la Ermita, en cuyo punto fué erigida, por terminar en aquel lugar el torrente de lava devastadora que destruyó aquellos contornos, procedentes de formidables volcanes contiguos.

YAIZA. Lugar con Ayuntamiento a 22 y medio Kilómetros de *Arrecife*. Su valle es muy pintoresco, produciendo excelentes vinos, frutas, cereales, legumbres, tomates, etc. En su término se encuentran las famosas *Montañas del Fuego*, atractivo sin igual para los forasteros, en cuya cúspide se hallan el *Parador* y los hornos naturales, donde se pueden cocinar toda clase de viandas, al calor de las entrañas de las montañas ignivomas, que causaron la desolación de aquel país.

La ascensión al *Parador* puede hacerse fácilmente a pié; o a camello por las veredas hechas al efecto. La llegada hasta el pié de las *Montañas* se realiza cómodamente en automóvil.

T  
I  
P  
I  
S  
M  
O



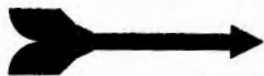

Visitad la **“Playa Negra”**, y  
**“El Golfo”**

Cocinad vuestras viandas al calor natural de los hornos de las **“Montañas del Fuego”**, atracción sin igual en el mundo.

Pasad horas inolvidables en el **“Jameo del Agua”**, lugar inigualado de misterio y belleza natural.

Admirad visitantes, las misteriosas **“Cuevas de Juan Bello”**, maravillosas naves subterráneas en pleno volcán.

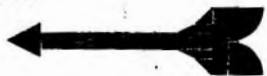

**P**

**R**

**E**

**C**

**I**

**P T A S .**

**0'30**

